

## FETHİYE LİMAN BAŞKANLIĞI TEKNELER/YATLAR İÇİN DEMİR YERLERİ BELİRLEDİ

Gezi ve spor amacıyla Fethiye dış liman sahasında seyreden tekneler, deniz trafiğini aksatmadan koy ve körfezlerde demirleyebilirler.

Liman Başkanlığı, Körfez giriş-çıkış güzergâhına gelişi güzel demirleyen teknelere daha emniyetli yerler sunarak, yaz aylarında iç limanda oluşan yoğun tekne trafiğini disiplin altına almak amacıyla aşağıdaki düzenlemeyi yapmıştır:

- 1) Fethiye iç limanda demirleyecek teknelere, Fethiye (Şövalye) adası doğu yönündeki d11, d12, d13, d14 numaralı mevkiiler arasında kalan alan demir yeri olarak ayrılmıştır.
- 2) Kısa süre için iç limanda kalacak tekneler ise gd1, gd2, gd3, gd4 numaralı mevkiiler arasındaki alana demirleyebilirler. Bu alanda gece demirli kalmak istenmesi halinde, kaptanların önceden Liman Başkanlığı ile temasa geçmeleri şarttır.

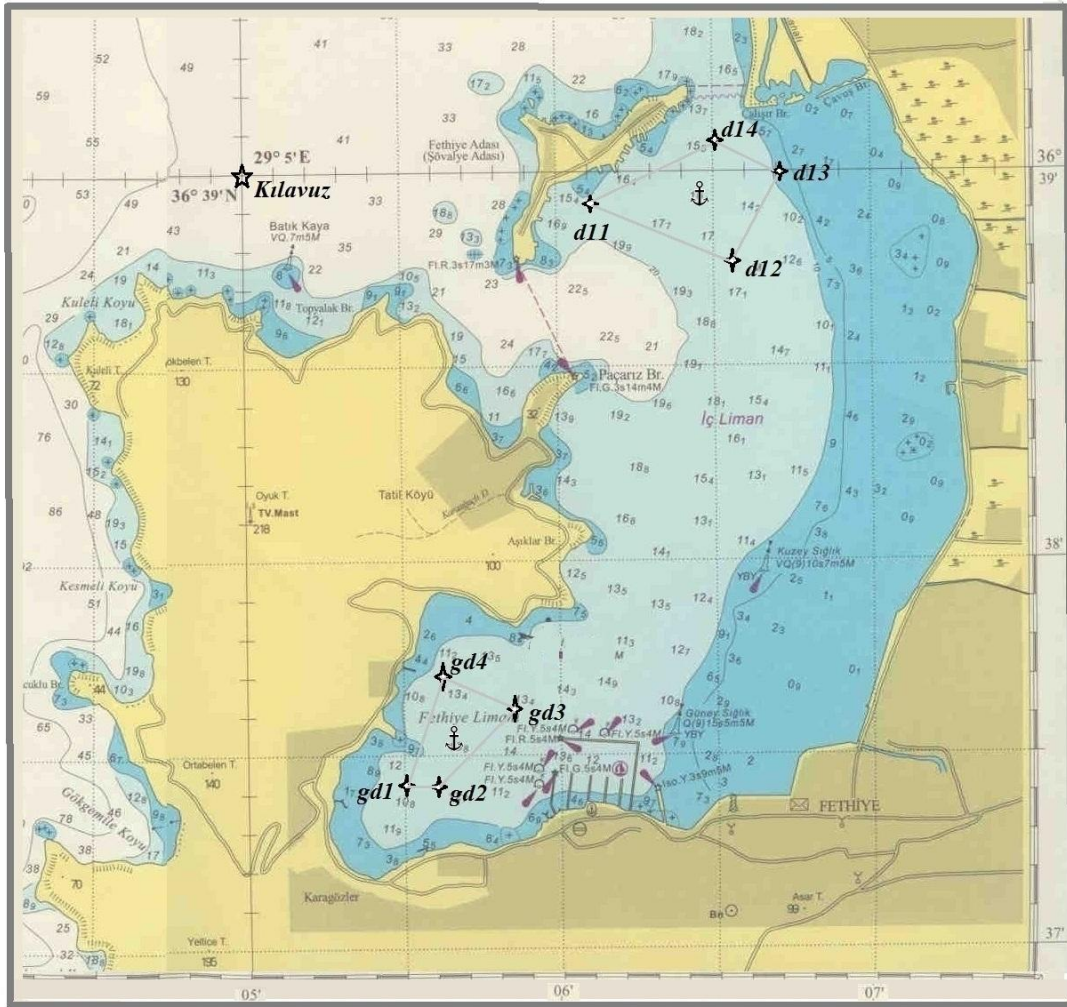

- 3) Teknelere ayrılan bu demir yerleri, koordinatları aşağıda verilen mevkiiler arasında kalmaktadır:

**d11:** 36° 38' 54" K - 29° 06' 12" D  
**d12:** 36° 38' 45" K - 29° 06' 33" D  
**d13:** 36° 39' 00" K - 29° 06' 42" D  
**d14:** 36° 39' 06" K - 29° 06' 30" D

**gd1:** 36° 37' 24" K - 29° 05' 30" D  
**gd2:** 36° 37' 24" K - 29° 05' 36" D  
**gd3:** 36° 37' 39" K - 29° 05' 48" D  
**gd4:** 36° 37' 45" K - 29° 05' 36" D

Ayrıca;

- 4) Limanlar Yönetmeliğinde, Kızıl Ada kuzeybatı yönünde **d21, d22, d23, d24** ile **d31, d32, d33 d34** numaralı mevkiiler arasındaki alanlar ise ticaret gemileri için demir yeri olarak belirlenmiştir.

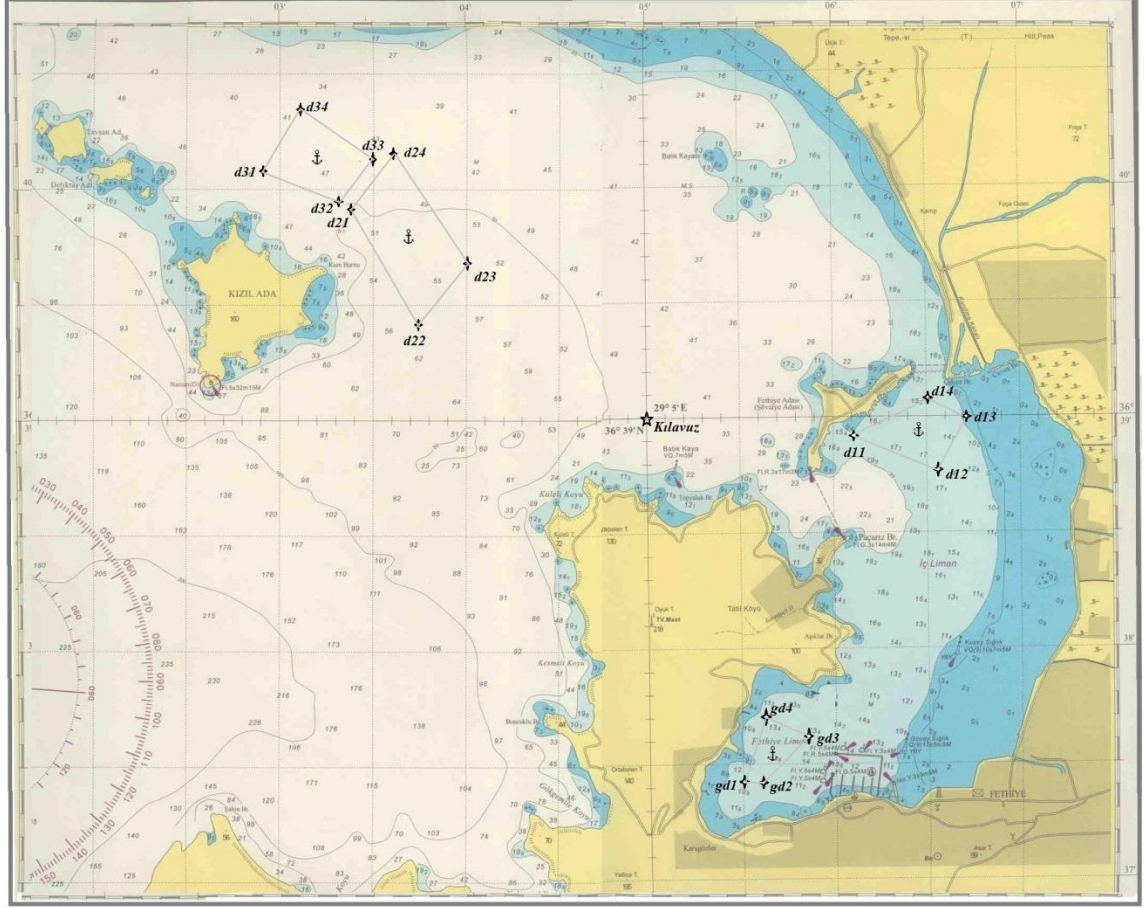

ADF